

**lanmobel.es**

If there are limits to creativity nobody has found them yet. Boho is a new scenario where the ideal becomes real, where the imaginary is translated into reality, where your limit is your own heart.

**BOHO**

Lanmobel



**BOHO**

DORMITORIOS

**My space, my home.  
Bedrooms**

Lanmobel



### DORMITORIO 1

Cabecero SHELL en lacado Blanco alto Brillo, combinado con Nord. El vidrio Blanco del armario consigue aunar el espacio, y crear un ambiente armónico, lleno de personalidad.

Detalles que te hacen sentir único, como el organizador de la cómoda en el mismo acabado Textil que el interior del cajón, o la luz interior del armario, que se activa automáticamente al abrir la puerta.





## DORMITORIO 2

El cabecero TRENDY tapizado es todo tendencia. Su acentuada personalidad llena cualquier espacio. Las mesillas DEN en Canela, con patas de madera del mismo color, completan el ambiente. Tres opciones de tapizado disponibles, Índigo, Gris oscuro y Gris medio.

B<sup>H</sup> 2





## B<sup>H</sup>3 LOVEIT

DORMITORIO 3

Composición que combina la calidez del Canela con toques del blanco Jazmin. El cabecero OAK marca completamente la personalidad del ambiente. Sus líneas depuradas aportan carácter y estilo.

## B<sup>H</sup> 4

### DORMITORIO 4

Cabecero tapizado NATURAL en color Índigo, junto con vestidor abierto. El color Nómada de la bancada OBI equilibra el ambiente a la perfección, aunando carácter y modernidad.





B<sup>H</sup> 5

### DORMITORIO 5

Composición que combina a la perfección los colores Canela y Petrol. Las mesillas apilables de la serie UP se coordinan con el cabecero FLAT jugando con el tapizado Gris Oscuro en una de las alas LIVING. Mesillas con correderas ocultas Quaddro con freno de serie. La elegancia al servicio de la sencillez.





La versatilidad de la fachada ZEBRA se hace evidente en esta composición.  
Un sencillo juego de colores que impacta a primera vista.

BOHO

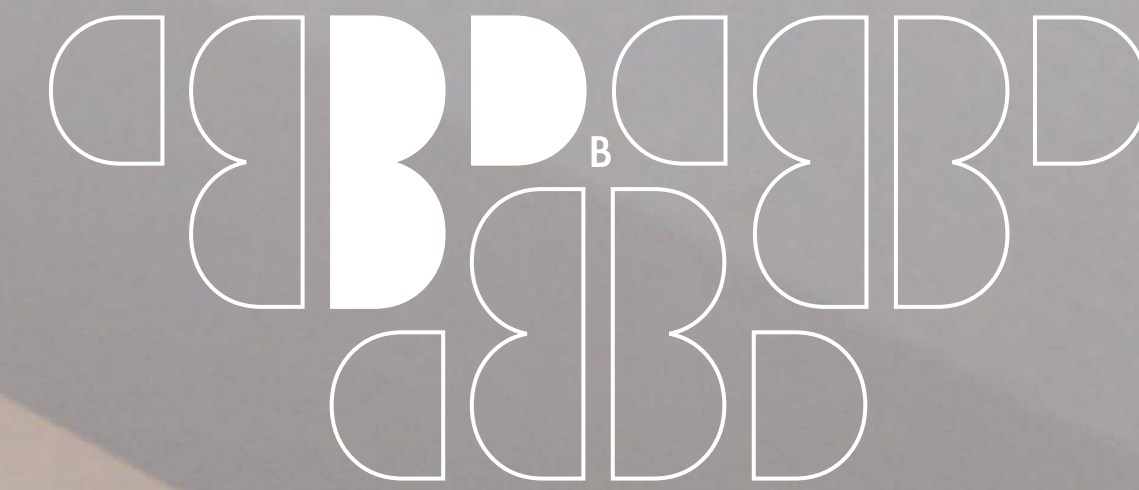

boho. My space, my home





## B<sup>H</sup> 6

boho. My space, my home.  
Bedrooms. LanMobel

### DORMITORIO 6

Propuesta muy actual en colores Nord y Jazmin. El cabecero GREEN con alas HULK encaja a la perfección en el ambiente. Un juego de volúmenes que acentúa el efecto de las luces Led. Detalles únicos como los pomos colgadores, que aportan personalidad, y te hacen más fácil el día a día.

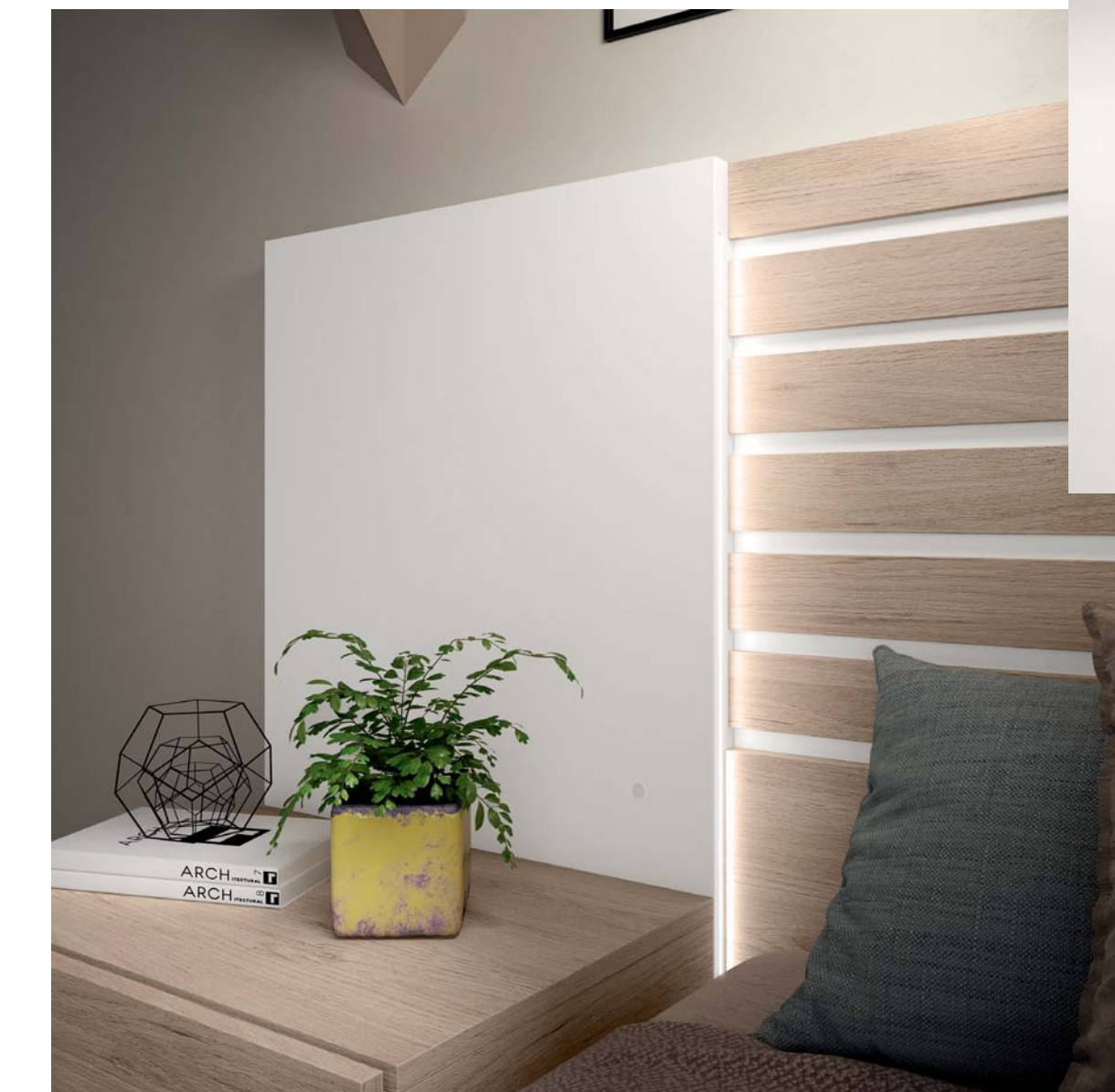

# B<sup>H</sup>7 I N D I

## DORMITORIO 7

Composición joven y funcional que combina el color Canela y el Jazmín. El ala LIVING permite crear ambientes diferenciados incorporando materiales que aportan valor añadido como vidrios, cerámicos, tapizados o simplemente la sencillez de un plafón lacado.





### DORMITORIO 8

El cabecero TRENDY en colores Nord-Petrol y las mesillas HOME Box en color Caldera son el centro de atención de este ambiente. Con la opción Box USB tendrás además, por fin, tu mesilla libre de cables.

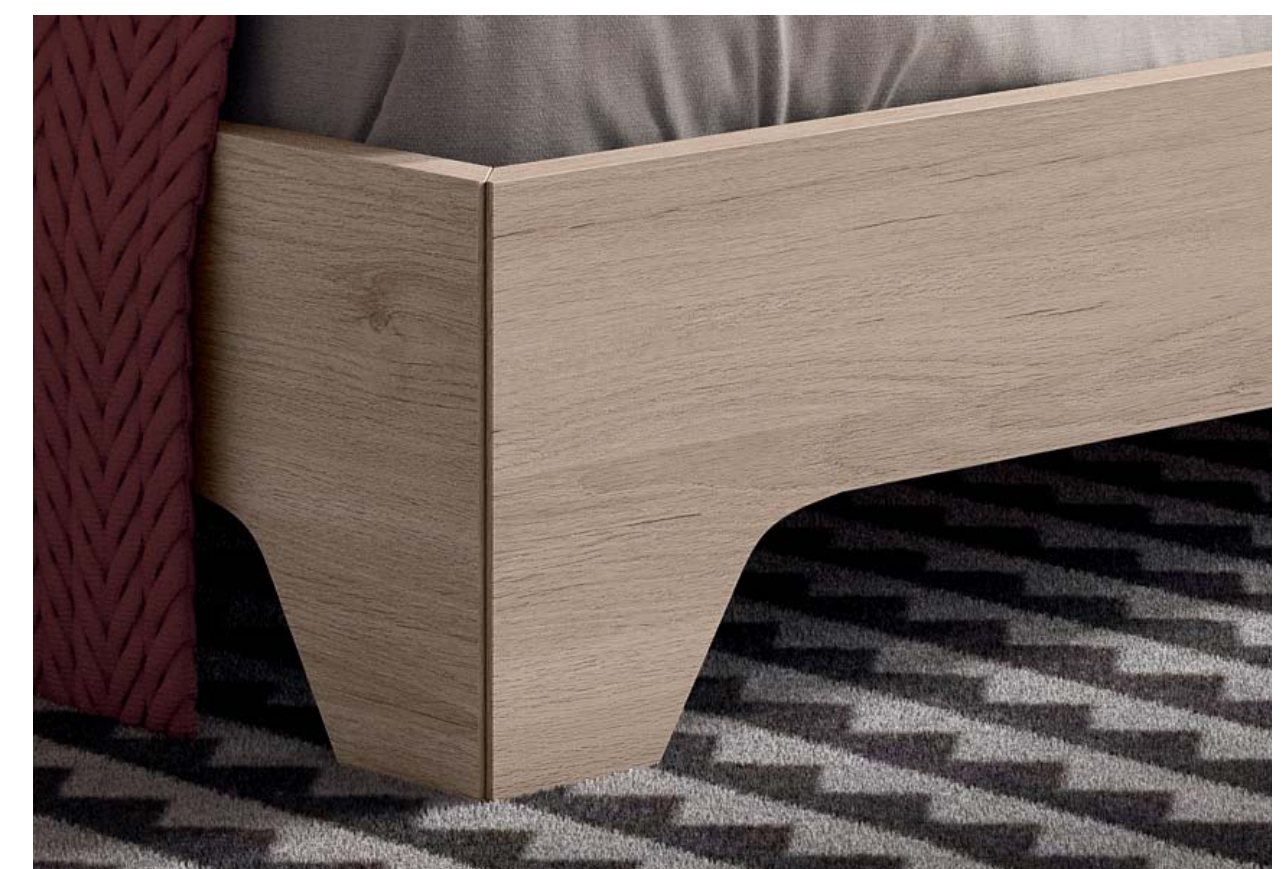

## B<sup>H</sup> 8

B<sup>H</sup> 9



### DORMITORIO 9

Cabecero LIVING con alas FLAT en colores Nomada, Humo, y Petrol. Una combinación sobria pero joven a la vez. Los detalles marcan la diferencia, como la luz led del ala FLAT, o el organizador de la mesilla. Tu mundo en orden.



boho. My space, my home.  
Bedrooms. LanMobel

Bluetooth

### DORMITORIO 10

Composición que combina el cabecero FLAT tapizado en Gris oscuro, con alas FLAT SOUND. Toda tu música por fin sin cables. Los altavoces, en el mismo color que el cabecero, se integran a la perfección en el ambiente. El estante Boho se convierte en el aliado perfecto para colocar junto al USB. La tecnología al servicio de la gente.



B<sup>H</sup> 10



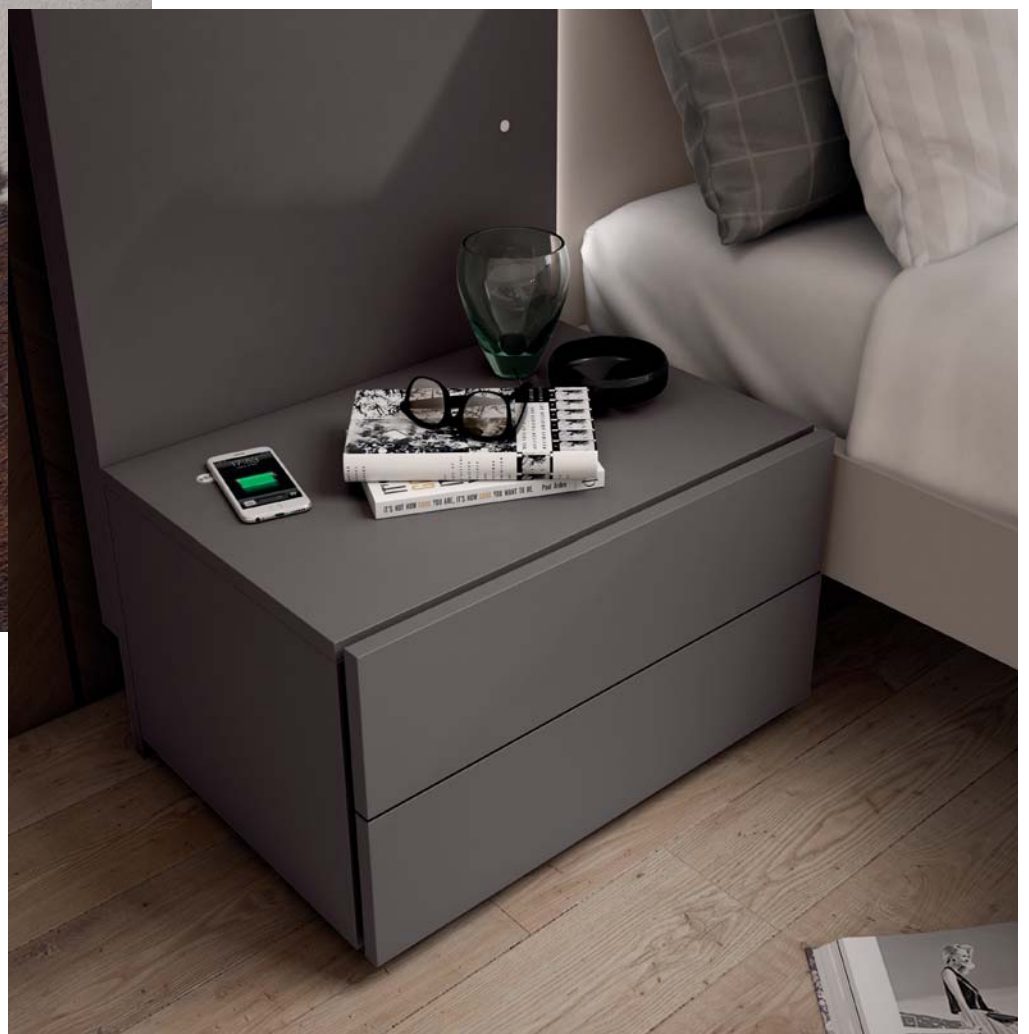

### DORMITORIO 11

Los colores Humo y Vulcano resaltan el efecto de las luces Led en este cabecero FLAT combinado con alas HULK. Detalles únicos, como la bancada ROUND con sus esquinas redondeadas, o el cargador inalámbrico integrado en la mesilla. Tu habitación SIN cables.

# B<sup>H</sup> 11



Luces Led que se activan mediante interruptores táctiles integrados en el propio cabecero. La intensidad de la luz se regula fácil y suavemente a través del propio interruptor.



## B<sup>H</sup> 12 D R E A M

DORMITORIO 12

Composición en Nord y Vulcano, que se combina con el tapizado Gris medio en una de las alas. La ala OAK, con sus líneas depuradas, llena el ambiente de personalidad. La luz lateral en el cabecero FLAT resalta su belleza.



H A L B A E L F U N F  
E I N S X Ä M Z W E I  
D R E I A U J V I E R  
S E C H S N L A C H T  
S I E B E N Z W Ö L F  
Z E H N



BOHO

boho. My space, my home



## DORMITORIO 13

Cabecero tapizado NATURAL en color Gris oscuro, que se combina con el color Nómada de la bancada. Una composición sobria pero joven a la vez. El color Caldera pone el contrapunto de color. La zona de tocador de la Serie UP complementa la estancia a la perfección.

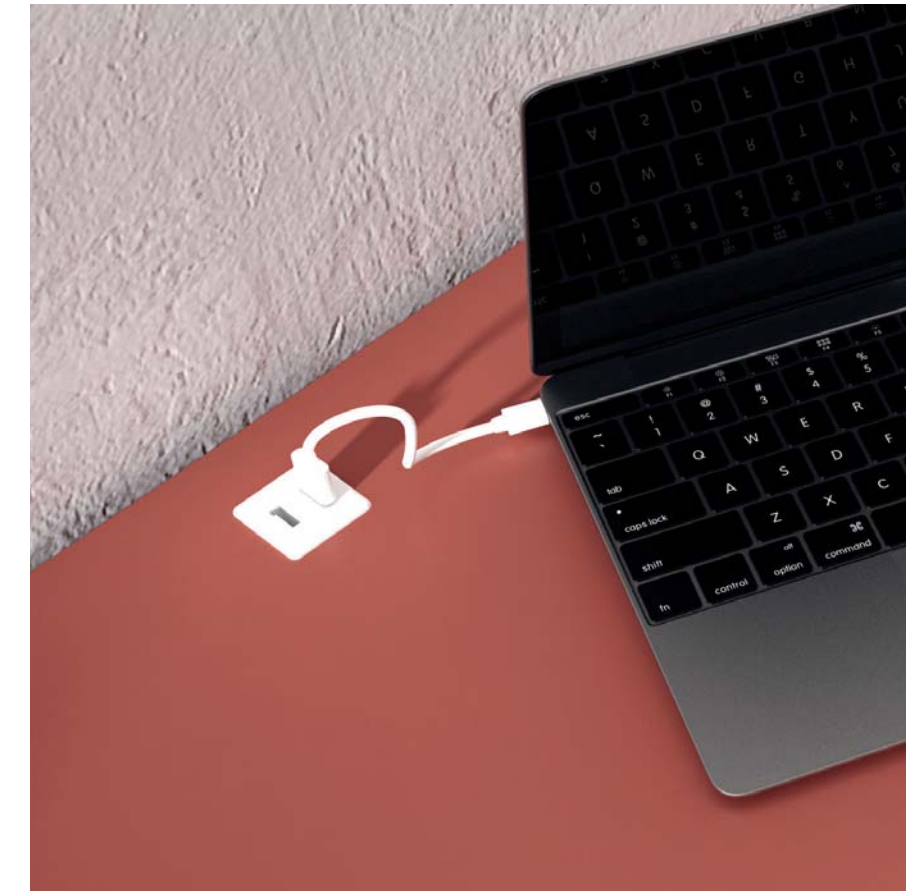

# B<sup>H</sup> 14 W H I T E

## DORMITORIO 14

El cabecero KREA te permite diseñar tu propio cabecero, porque tú eres único y tu cabecero también puede serlo. Descubre todas las combinaciones. Decora, Diseña, Krea.

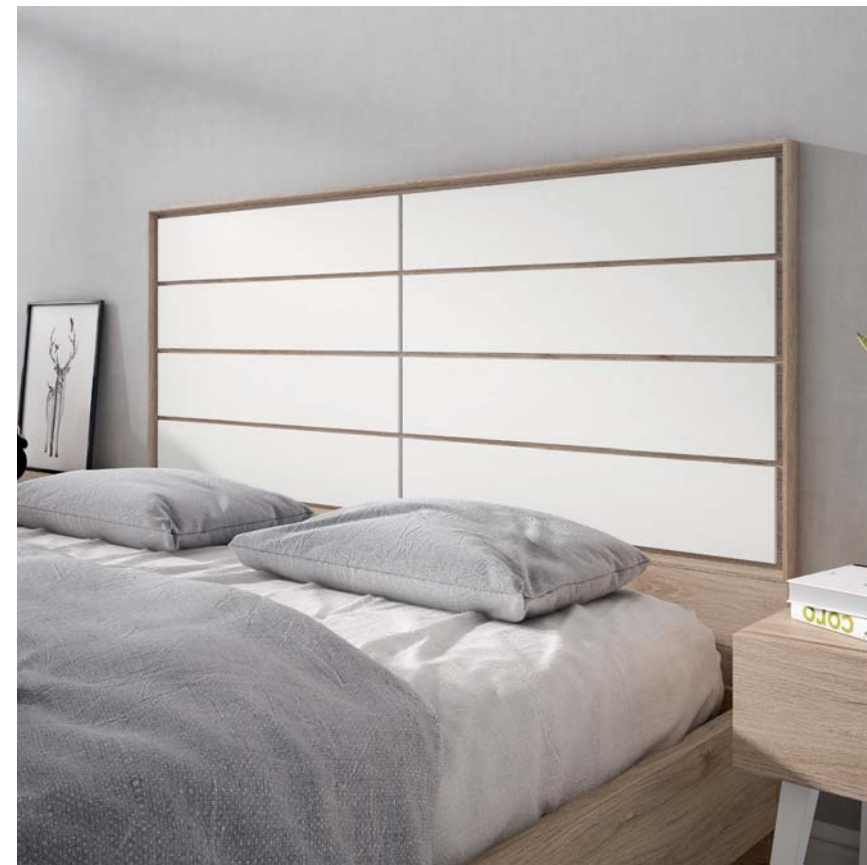
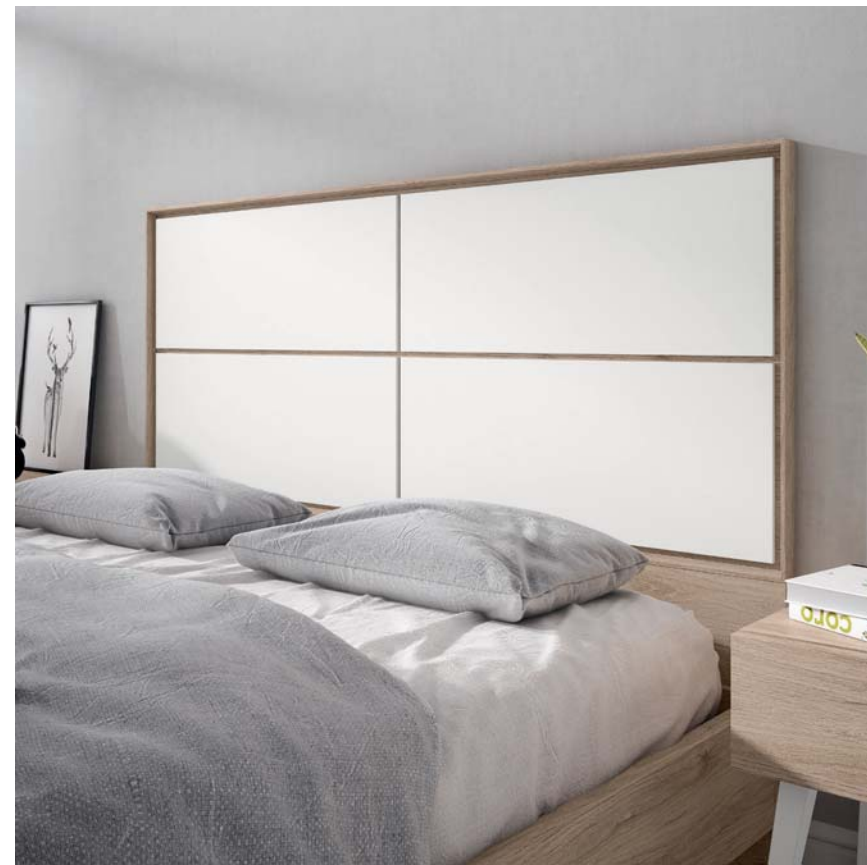
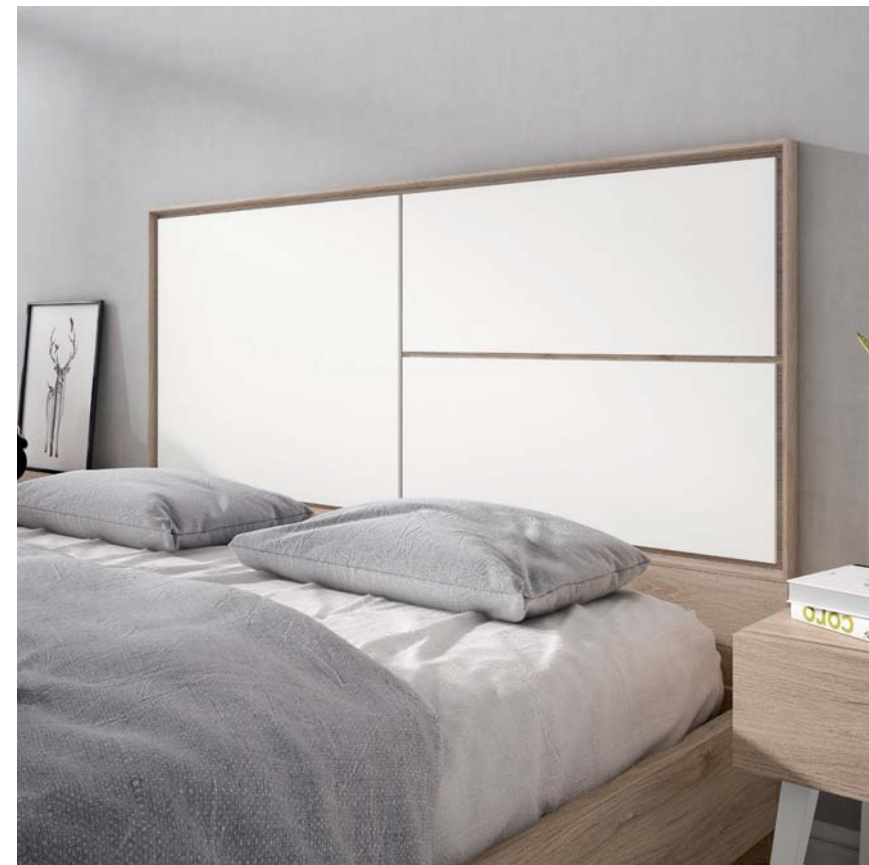



B<sup>H</sup> 15

### DORMITORIO 15

El cabecero COOL y la fachada LINE del armario crean el binomio perfecto en esta composición. Detalles, como la luz Led que recorre todo el cabecero, o el tirador Boho que se funde con la fachada aportan calidez al ambiente.

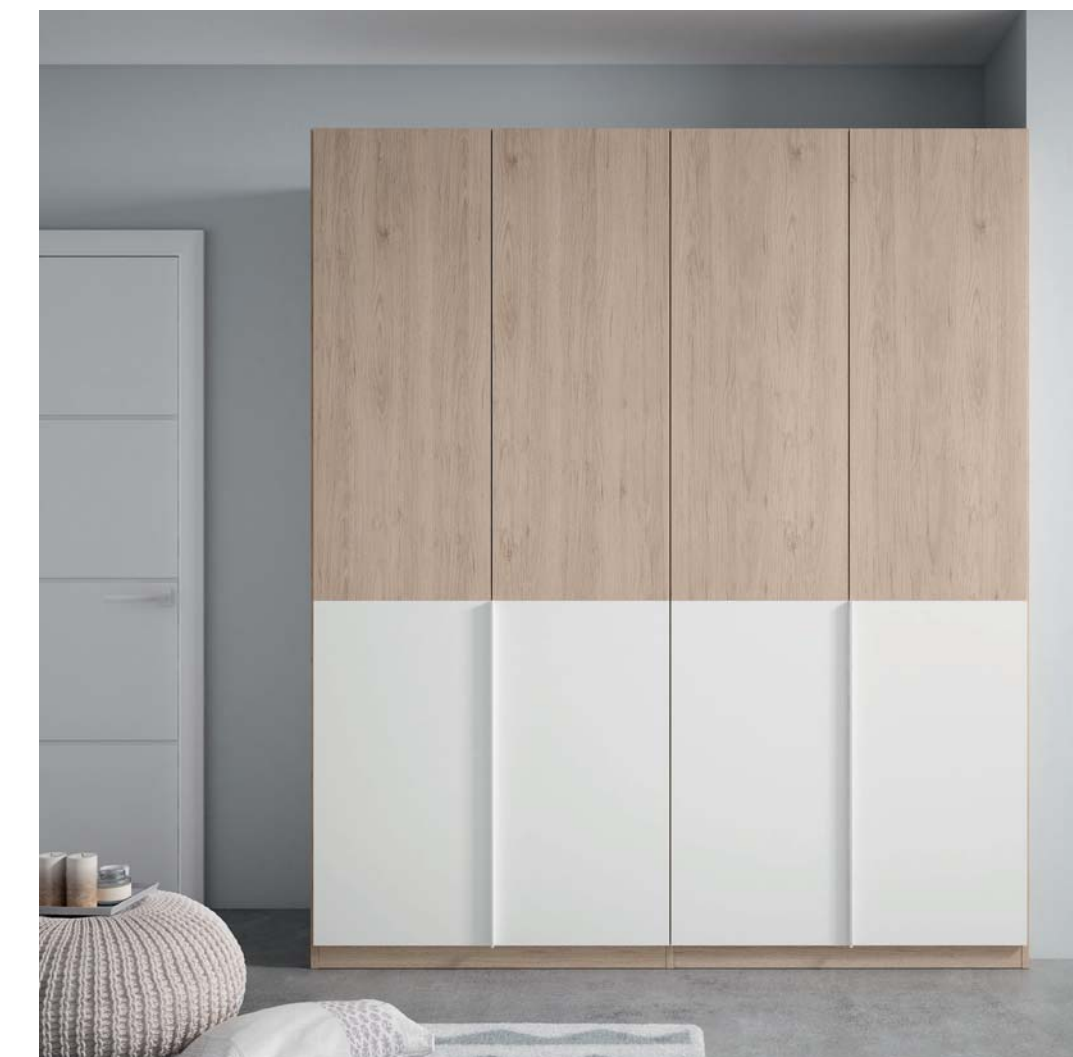

## B<sup>H</sup> 16 LINE

DORMITORIO 16

Las líneas depuradas y limpias del cabecero EVEN combinan a la perfección con las mesillas HOME Box. Los colores Nord y Jazmín son siempre un acierto, y el vestidor abierto aporta ligereza a la composición.





## B<sup>H</sup> 17

boho. My space, my home.  
Bedrooms. LanMobel



### DORMITORIO 17

El cabecero AXIS en color Nord se combina con las mesillas HOME Box en esta propuesta. El juego de luces Led del cabecero, y las mesillas crean un ambiente acogedor. La cómoda y el espejo vestidor completan el ambiente.



## B<sup>H</sup> 18



### DORMITORIO 18

Los colores Nómada y Petrol se funden a la perfección en el cabecero LYNN. Las mesillas DEN con patas metálicas Boho aportan modernidad, al igual que la zona de estudio que se presenta con una encimera regruesada de 5,5cm de espesor.



## B<sup>H</sup> 19



### DORMITORIO 19

El cabecero SHELL se combina en colores Humo y Nómada en esta propuesta. El tirador Urban, en el mismo color Humo del frente, se funde con el mismo, creando un diseño muy depurado. Detalles como el armario colgador abierto, las luces independientes o la tolva de ropa en el interior del armario, hacen más fácil tu día a día.







Elegancia y diseño se mezclan en este ambiente, donde el cabecero COOL se combina en colores Nomada y Petrol. Detalles que emanan calidad, como el inglete de la bancada, o las líneas depuradas de las mesillas y la cómoda de la Serie UP.

BOHO



boho. My space, my home



## B<sup>H</sup> 21 F R E E L Y

DORMITORIO 21

Las mesillas DEN voladas sobre el cabecero LYNN aportan ligereza y frescura, y siguen las líneas marcadas por el propio cabecero. Las luces Led aportan calidez al conjunto.





B<sup>H</sup> 22

### DORMITORIO 22

Composición en colores Nord y Jazmin, donde el cabecero GAP se muestra combinado con Vidrio Blanco. Las mesillas DEN con patas metálicas Boho, y el armario con hueco central consiguen crear un ambiente muy equilibrado.



# B<sup>H</sup> 23 T I M E

DORMITORIO 23



boho. My space, my home.  
Bedrooms. LanMobel

Las alas OAK se combinan con el cabecero FLAT creando un perfecto juego de volúmenes. Las mesillas HOME Box se presentan en su versión Luz-USB, y el armario presenta la ubicación perfecta para tu televisión.

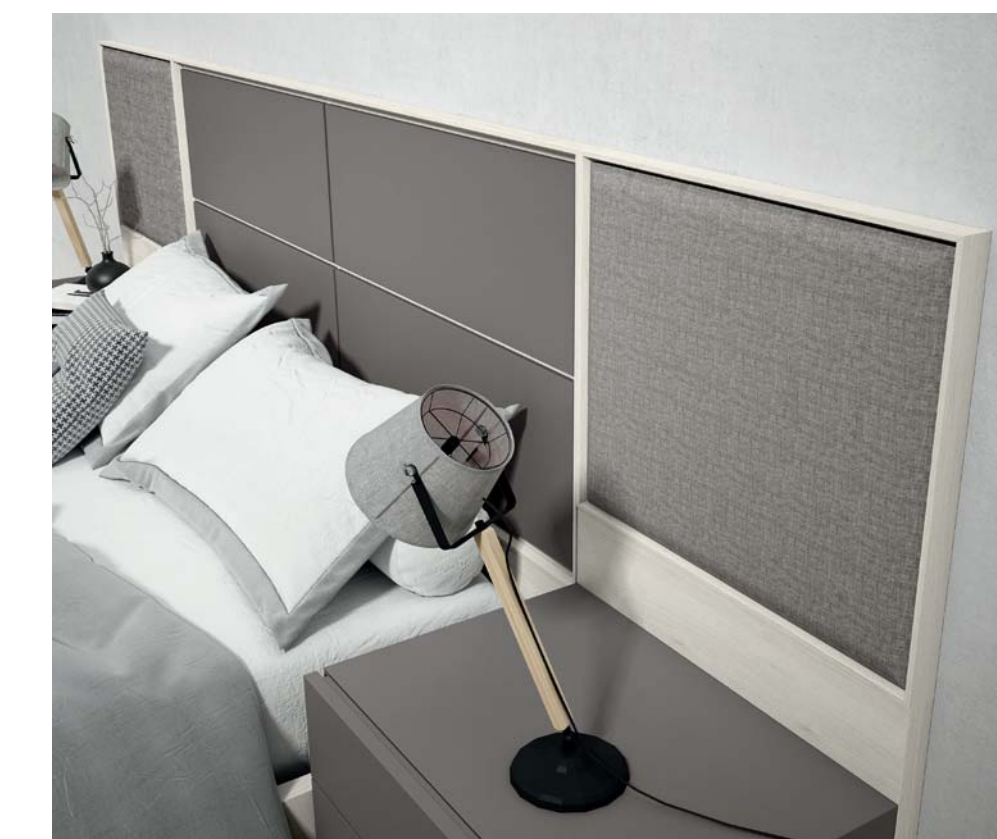

El cabecero KREA en una de sus múltiples versiones, se combina con alas LIVING tapizadas en Gris medio creando un ambiente limpio y relajado. La bancada KADO con sus líneas rectas armoniza la composición. La sencilla pero completa zona de tocador volada en colores Duna y Vulcano, con encimera regresada de 5,5cm, es el complemento perfecto.

## B<sup>H</sup> 24 B O H O

### DORMITORIO 24

Por fin todo en los mismos acabados. Las sillas NORMAN, y las sillas y butacas VOGUE te permiten unificar los acabados de toda tu habitación. Los armazones en los cuatro colores base, Duna, Nord, Canela y Nómada, se pueden combinar con los diferentes tapizados, Gris medio, Gris oscuro e Indigo consiguiendo que todo quede como a ti te gusta.



### DORMITORIO 25

Cabecero GREEN combinado con alas HULK en colores Humo y Jazmín. Los colores neutros son siempre una apuesta segura. La bancada cajones te permite aprovechar al máximo el espacio.



B<sup>H</sup> 25





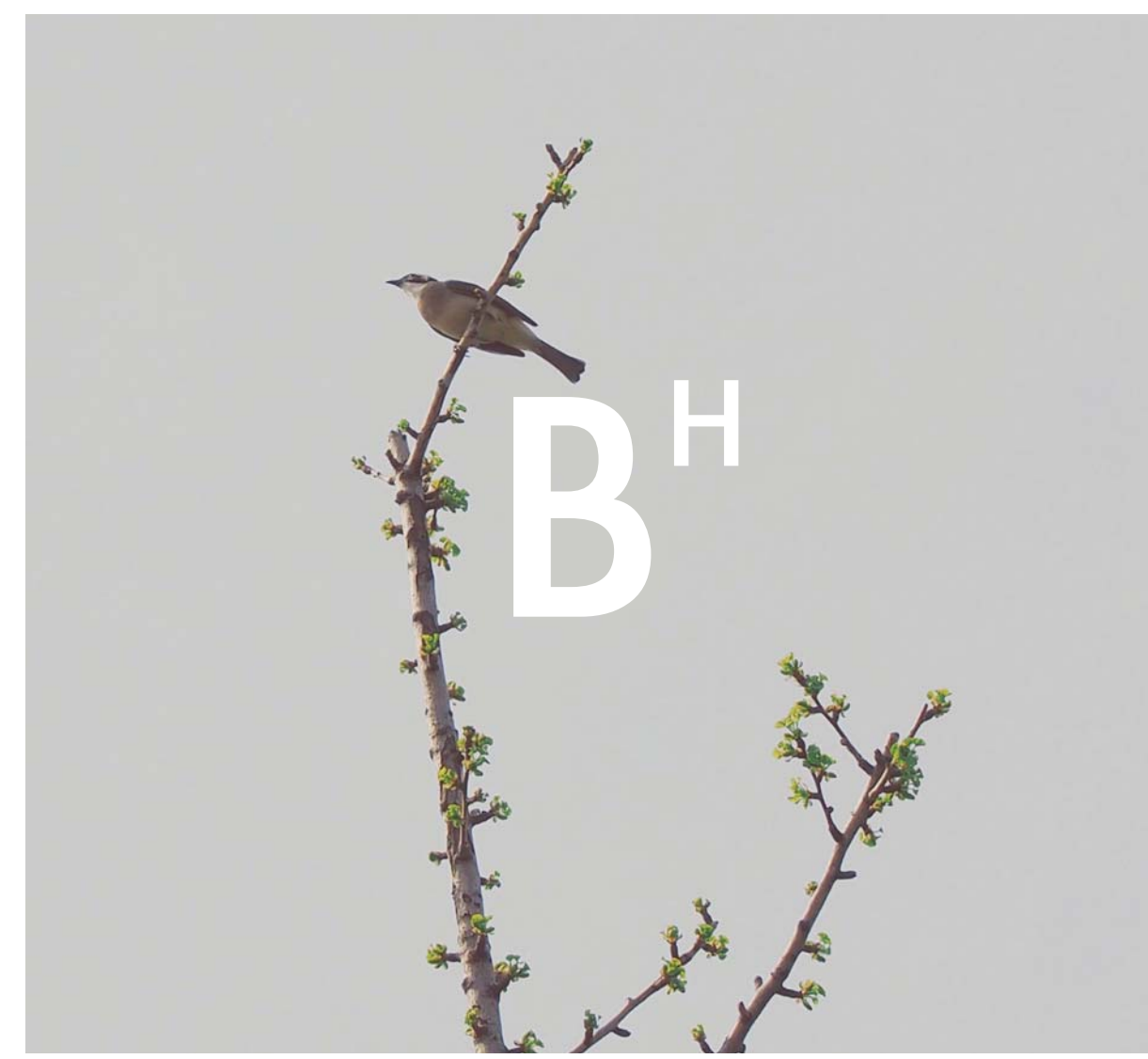

## B<sup>H</sup> 26

### DORMITORIO 26

La linealidad del cabecero WOODS marca el estilo de esta composición. Tanto combinando los colores Nord y Jazmin, en la composición principal, como Nord y Humo, en la secundaria, consigue un resultado muy equilibrado.

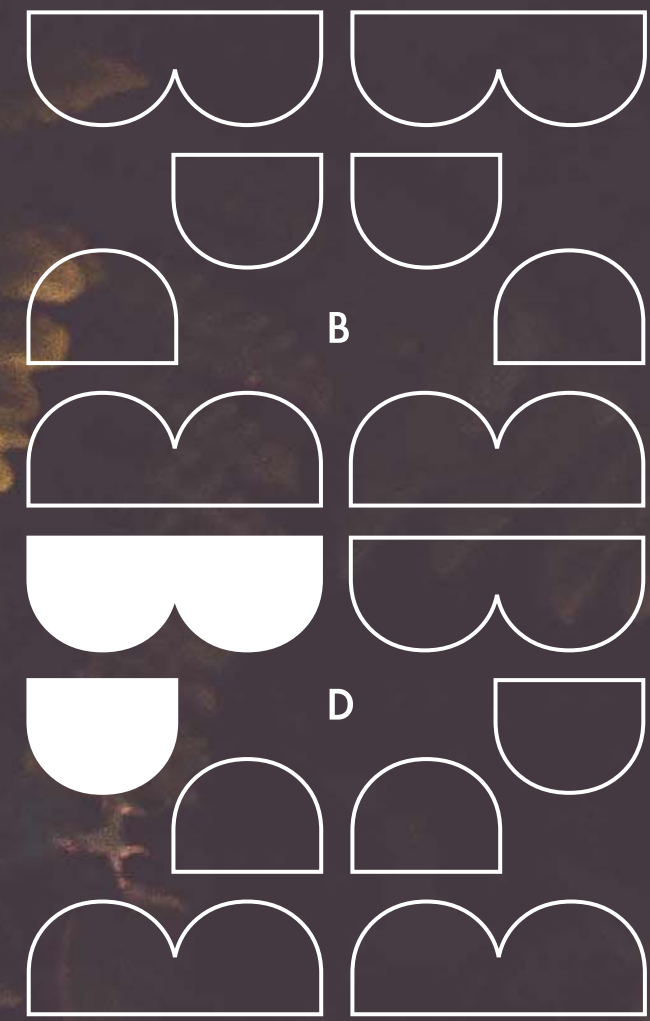

BOHO

boho. My space, my home

boho. My space, my home.  
Bedrooms. LanMobel



El cabecero GREEN se combina con alas FLAT en esta composición. La calidez del color Canela se contrapone a la rotundidad del color Petrol, creando una combinación con mucho carácter. Detalles como la luz Led del ala, o el estante Boho aportan calidez al conjunto.



B<sup>H</sup> 27





B<sup>H</sup> 28



#### DORMITORIO 28

La elegancia del color Nómada se alinea con la frescura del color Indigo en esta composición. Las alas EVEN SOUND, la bancada curva, y la completa zona de estudio hacen que en esta habitación, lo ideal se convierta en real.



### DORMITORIO 29

El cabecero OAK se combina con alas FLAT SOUND en colores Humo y Jazmín. Todos los elementos, como la bancada ROUND con sus esquinas redondeadas, las mesillas HOME Box, o la fachada LINE del armario, se alinean para crear la habitación de tus sueños.

## B<sup>H</sup> 30 K N O W

DORMITORIO 30



El cabecero GAP en color Duna ilumina cualquier ambiente. En su versión básica, o bien combinándolo con los diferentes cerámicos Arena o Vapor, crea ambientes armónicos y acogedores donde es sencillo sentirse en casa.



### DORMITORIO 31

La TV se integra en el ambiente gracias a los nuevos armarios abiertos, permitiendo que la practicidad se alinee con el diseño. El cabecero AXIS se combina en colores Canela y Humo, y las mesillas DEN con patas metálicas en color Humo aportan modernidad y ligereza.





## B<sup>H</sup> 32 H A V E

### DORMITORIO 32

Propuesta muy actual que combina el cabecero FLAT en colores Canela y Jazmin. Las mesillas HOME con tirador Urban, y la bancada cajones en color Jazmin ayudan a crear este ambiente relajado y luminoso, donde el diseño no está reñido con la funcionalidad.







Composición en colores Nómada y Negro alto brillo. La linealidad del cabecero GAP se combina a la perfección con la fachada ZEBRA del armario y las mesillas voladas, creando un ambiente muy depurado y elegante.



## SAY HELLO TO SPRING..

I always think of spring as being the less interesting sister of autumn, a half way season that sometimes doesn't seem to amount to much at all. I imagine winter drifting into summer with just a week of blossoms in between. But every year when March rolls around and the hills and verges become fringed with green, I remember. Spring is perhaps the most important season of all, a time of hope, of life renewed, of faith rewarded.

Spring feels like a fresh start, and a time to make good on the promises you may have made yourself at the start of the year. Mindfulness. Prioritising your self worth. Balance. If you're not sure where to begin, Elizabeth guides you on a longer journey on page 48.

If you'd like to prioritise your connection with the earth, then Callum's reflections on personal landscapes (p50) and Rhawon's exploration of tiny details (p42) are both good places to start.

Salish Kumar argues that the earth's new trinity should be 'soil, soul and society' - and it's not a bad mantra to live by. So this spring I'll be showing my son how to plant seeds for the first time - soil, I'll be prioritising my own wellbeing by allowing myself time to write, swim, read, soul, and finally, I'll be meeting up with friends, family, and members of the Creative Countryside community, to chat, plan for the future, and connect creatively - society.

How will you welcome the new season?

# B<sup>H</sup>33 ROOM

DORMITORIO 33



El cabecero GAP en Duna y Blanco alto brillo se combina con la bancada arcón, demostrando que la elegancia no está reñida con la practicidad. Las mesillas DEN con patas metálicas altas aportan ligereza al ambiente.





El cabecero SHELL, en versión alto Brillo Negro, impregna carácter a esta composición. Las mesillas SUN con patas de madera, y el armario, con fachada en vidrio Negro, armonizan el ambiente.



BOHO

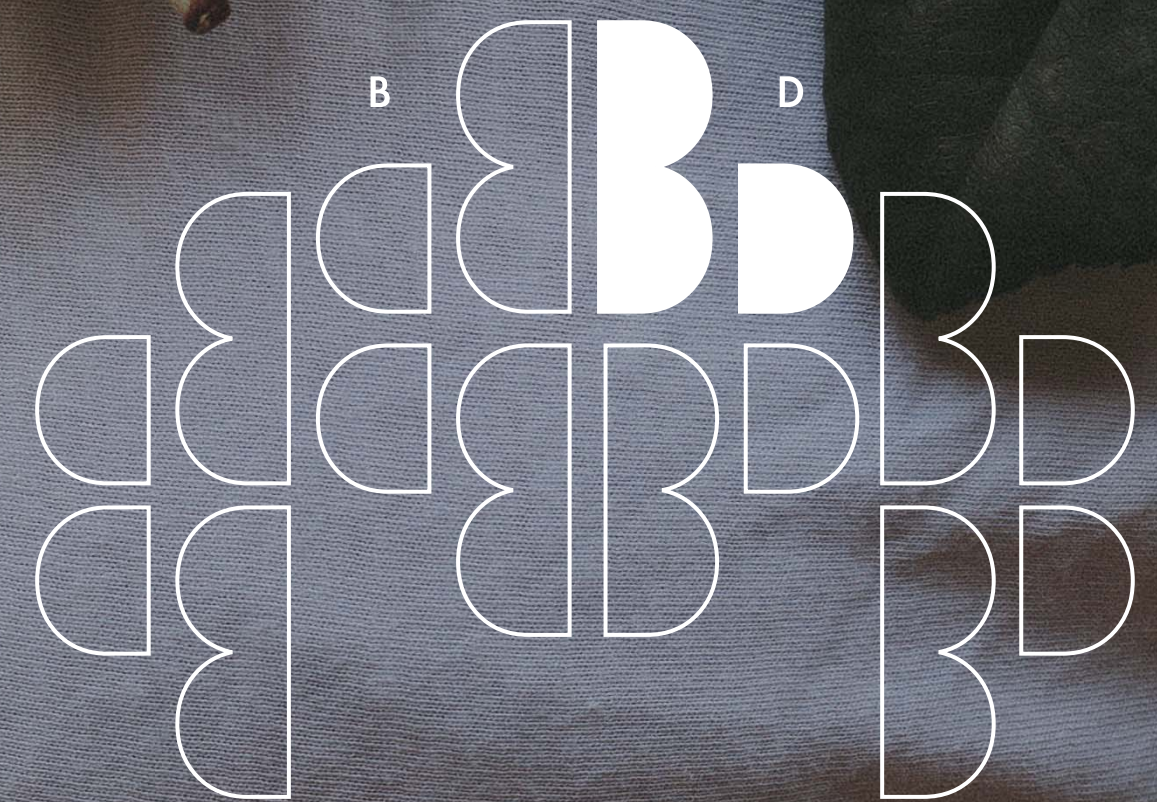

boho. My space, my home

## B<sup>H</sup> 36 B L O W

### DORMITORIO 36

Las habitaciones multifuncionales toman cada vez más importancia en nuestros hogares. Esta propuesta de cama abatible con sofá incorporado, cubre la función de sala de estar de día y de dormitorio por la noche. Porque tus necesidades cambian y tus muebles se adaptan a ti.





### DORMITORIO 37

Propuesta de cama abatible en colores Duna y Jazmin, con completa solución de armario rinconero plegable y terminal curvo. El aprovechamiento del espacio llevado a su máxima expresión. Todo recogido, todo en orden.

# B<sup>H</sup> 37



## B<sup>H</sup> 38 S O F T

ARMARIO 38

Fachada LINE en colores Nord y Petrol. Tú decides el modo de apertura de tus puertas, Batientes o Plegables, porque no todas las habitaciones ni los espacios disponibles son iguales.



Con el programa Boho dispones de multitud de interiores de armario predefinidos. El equipar el interior de tu armario al detalle nunca había sido tan sencillo.

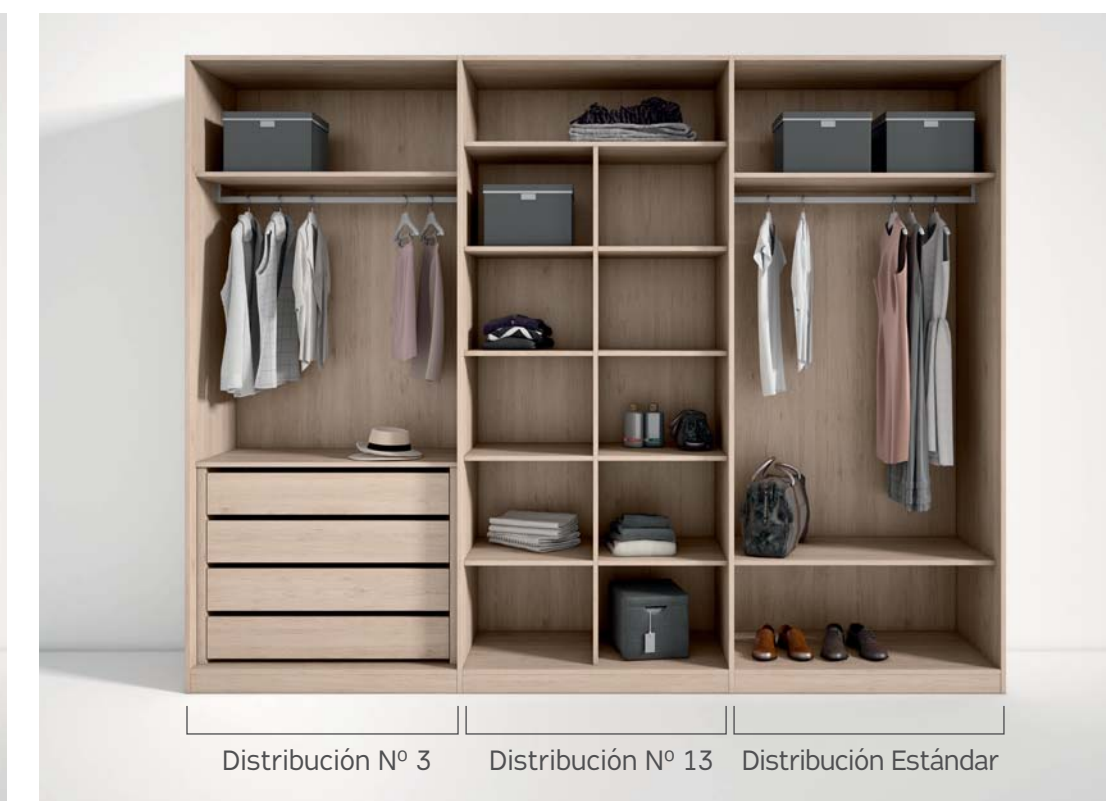
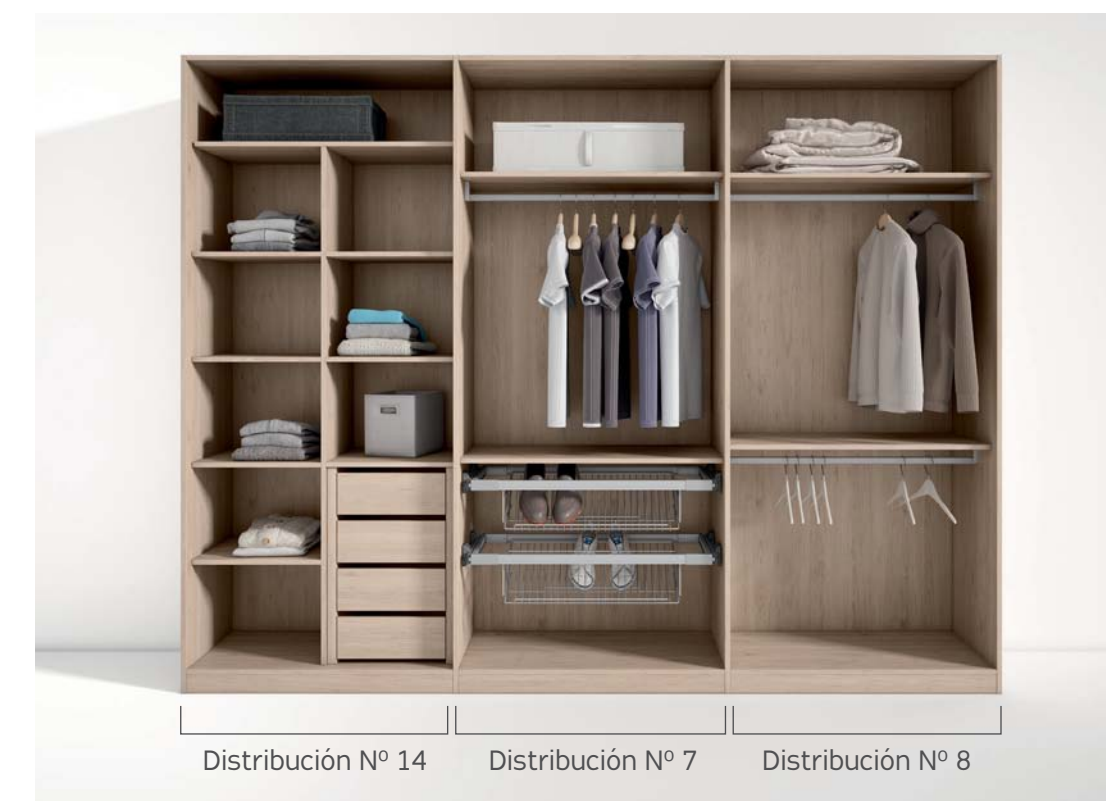

**B<sup>H</sup> 39**







B<sup>H</sup> 41



boho. My space, my home.  
Bedrooms. LanMobel

ARMARIO 41

Armario de puertas correderas en color Canela. Un simple gesto y todo el interior del armario queda a tu alcance.







La fachada NIHON para armarios de puertas correderas permite crear ambientes muy diferenciados. Espacios relajados combinando los colores Nord y Jazmín, o con más personalidad, como en la segunda propuesta, en colores Humo, Vulcano y Petrol.





B<sup>H</sup> 43

Vestidor abierto en color Canela. Cajoneras, baldas extraíbles, organizadores, zapateros,... diseña la distribución que más se adapta a tus necesidades y aprovecha hasta el último rincón de tu habitación.



## B<sup>H</sup> 44 T I D Y

ARMARIO 44

Un concepto distinto de vestidor, más abierto, moderno y ligero. Detalles, como las bandejas extraíbles o los organizadores para las cajoneras nos ayudan a tener todo en orden.



## CABECEROS



SHELL / págs. 02-47-84



COOL / págs. 38-48



AXIS / págs. 42-77



WOODS / págs. 64



LYNN / págs. 45-53



GAP / págs. 55-75-80-83



TAPIZADO / págs. 08-34



TRENDY / pág. 20



TRENDY TAPIZADO / pág. 04



EVEN / págs. 41-70

## ALGUNAS OPCIONES DE ALAS + CABECEROS

### CON CABECERO FLAT



Ala Izqda: Flat Luz  
Ala Dcha: Flat Luz



Ala Izqda: Hulk luz  
Ala Dcha: Hulk luz / pág. 26



Ala Izqda: Flat  
Ala Dcha: Living Marco / pág. 19



Ala Izqda: Living Marco  
Ala Dcha: Living Marco



Ala Izqda: Flat  
Ala Dcha: Living Tapizado / pág. 11



Ala Izqda: Living Tapizado  
Ala Dcha: Living Tapizado



Ala Izqda: Flat Luz  
Ala Dcha: Living Tapizado



Ala Izqda: Flat Luz  
Ala Dcha: Oak



Ala Izqda: Oak  
Ala Dcha: Oak / pág. 56



Ala Izqda: Living Tapizado  
Ala Dcha: Oak / pág. 31

## ALGUNAS OPCIONES DE ALAS + CABECEROS

### CON CABECERO LIVING MARCO



Ala Izqda: Flat  
Ala Dcha: Flat Luz / pág. 23



Ala Izqda: Flat Luz  
Ala Dcha: Flat Luz



Ala Izqda: Flat  
Ala Dcha: Living Marco



Ala Izqda: Living Marco  
Ala Dcha: Living Marco



Ala Izqda: Flat Luz  
Ala Dcha: Living Marco

### CON CABECERO LIVING TAPIZADO



Ala Izqda: Flat  
Ala Dcha: Flat / pág. 25



Ala Izqda: Flat Luz  
Ala Dcha: Living Tapizado



Ala Izqda: Living Tapizado  
Ala Dcha: Living Tapizado



Ala Izqda: Flat  
Ala Dcha: Flat Luz



Ala Izqda: Living Tapizado  
Ala Dcha: Living Tapizado / pág. 58

### CON CABECERO KREA (se presenta en una de las combinaciones KREA)

### CON CABECERO OAK



Ala Izqda: Flat  
Ala Dcha: Flat / pág. 72



Ala Izqda: Hulk luz  
Ala Dcha: Hulk luz



Ala Izqda: Oak  
Ala Dcha: Flat Luz



Ala Izqda: Living Tapizado  
Ala Dcha: Living Tapizado



Ala Izqda: Oak  
Ala Dcha: Flat / pág. 06

### CON CABECERO GREEN



Ala Izqda: Flat  
Ala Dcha: Flat



Ala Izqda: Flat  
Ala Dcha: Flat Luz / pág. 69



Ala Izqda: Flat Luz  
Ala Dcha: Flat Luz



Ala Izqda: Hulk Luz  
Ala Dcha: Hulk Luz / págs. 16-63



Ala Izqda: Living Tapizado  
Ala Dcha: Living Tapizado



BH 01 / págs. 02 - 03

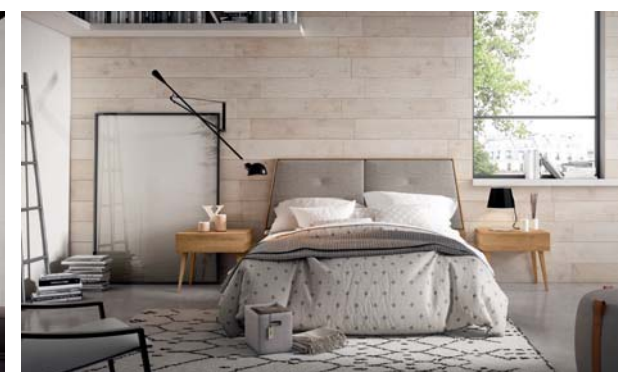

BH 02 / págs. 04 - 05



BH 03 / págs. 06 - 07



BH 04 / págs. 08 - 09

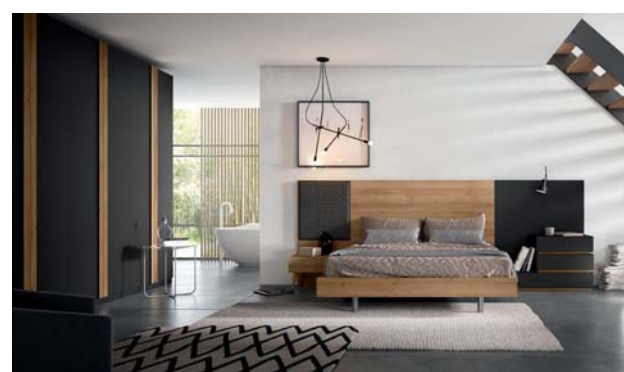

BH 05 / págs. 10 - 13



BH 25 / págs. 62 - 63



BH 26 / págs. 64 - 65



BH 27 / págs. 68 - 69



BH 28 / págs. 70 - 71



BH 29 / págs. 72 - 73



BH 06 / págs. 16 - 17



BH 07 / págs. 18 - 19



BH 08 / págs. 20 - 21



BH 09 / págs. 22 - 23

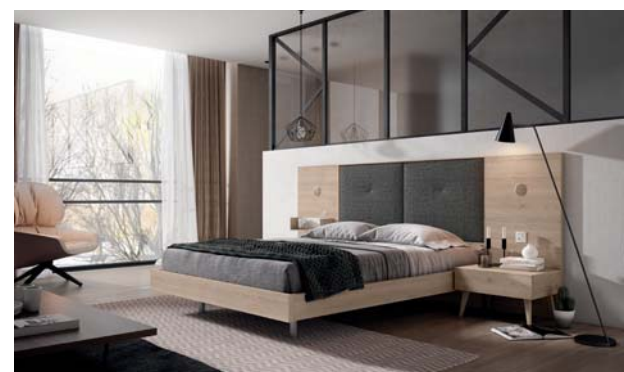

BH 10 / págs. 24 - 25



BH 30 / págs. 74 - 75



BH 31 / págs. 76 - 77



BH 32 / págs. 78 - 79



BH 33 / págs. 80 - 81



BH 34 / págs. 82 - 83



BH 11 / págs. 26 - 29



BH 12 / págs. 30 - 31



BH 13 / págs. 34 - 35



BH 14 / págs. 36 - 37



BH 15 / págs. 38 - 39



BH 35 / págs. 84 - 85

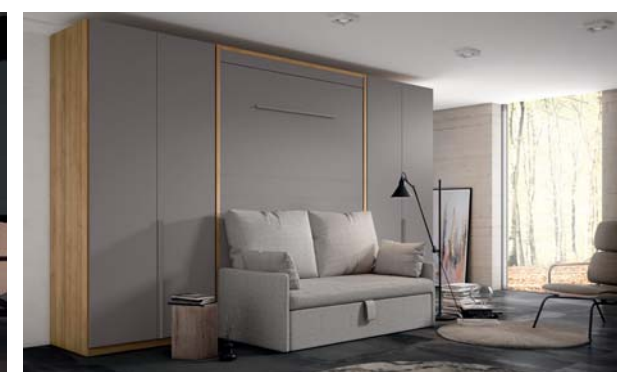

BH 36 / págs. 88 - 89



BH 37 / págs. 90 - 91



BH 38 / págs. 92 - 93



BH 39 / págs. 94 - 95



BH 16 / págs. 40 - 41



BH 17 / págs. 42 - 43



BH 18 / págs. 44 - 45



BH 19 / págs. 46 - 47



BH 20 / págs. 48 - 49



BH 40 / págs. 96 - 97



BH 41 / págs. 98 - 101



BH 42 / págs. 102 - 103



BH 43 / págs. 104 - 105



BH 44 / págs. 106 - 107



BH 21 / págs. 52 - 53



BH 22 / págs. 54 - 55



BH 23 / págs. 56 - 57



BH 24 / págs. 58 - 61

## ÍNDICE DE COMPOSICIONES

Índice dormitorios y armarios Boho.  
COMPOSITION INDEX Boho bedrooms and  
wardrobes.